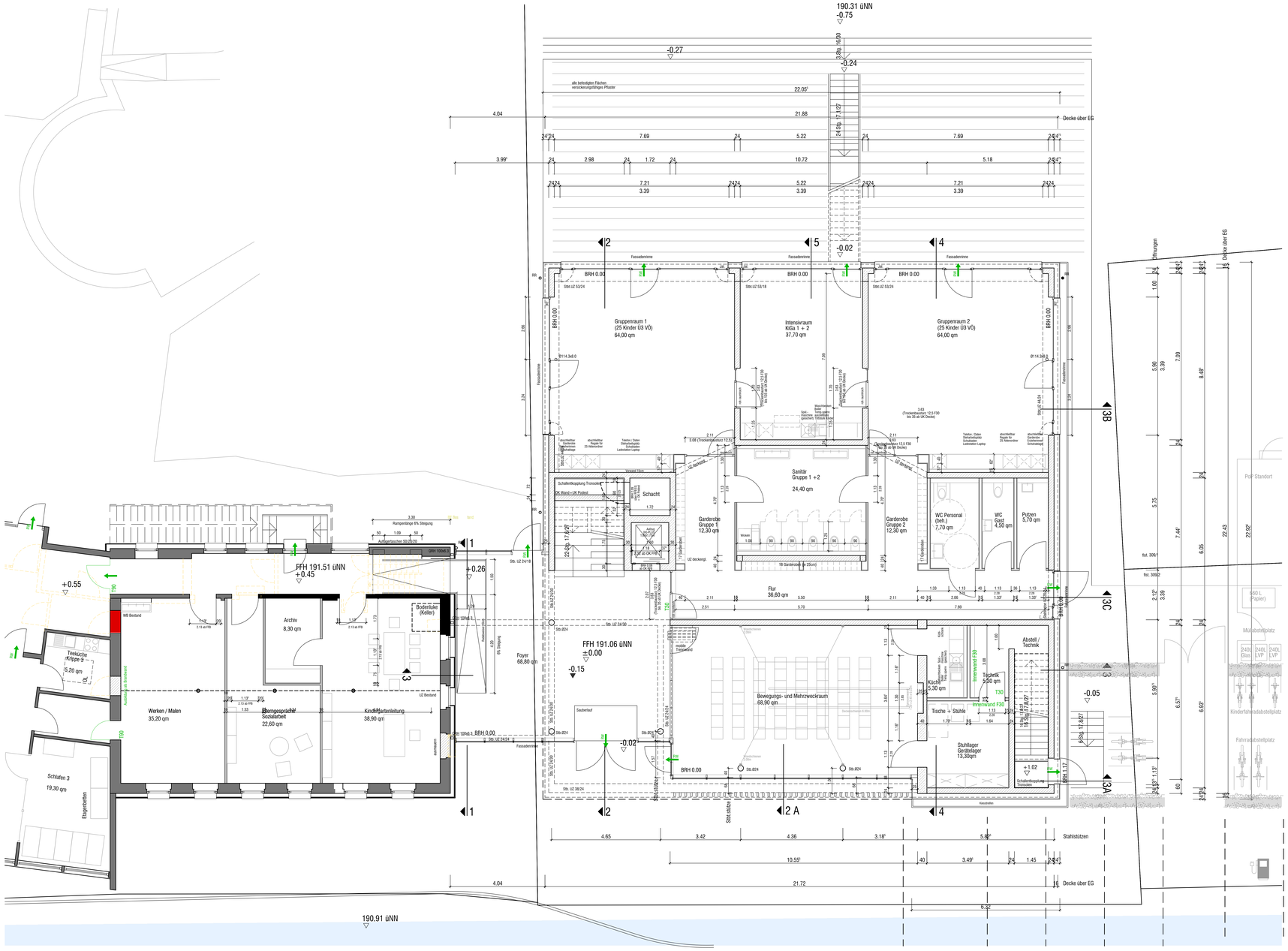

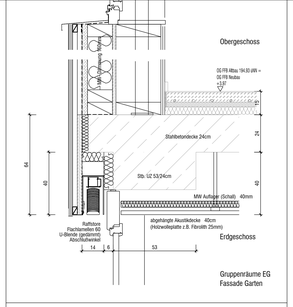

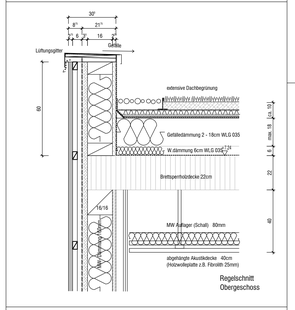

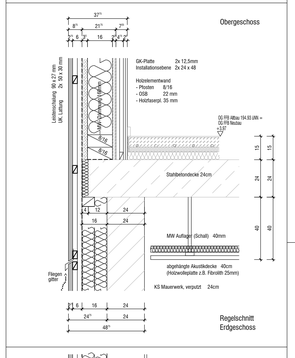

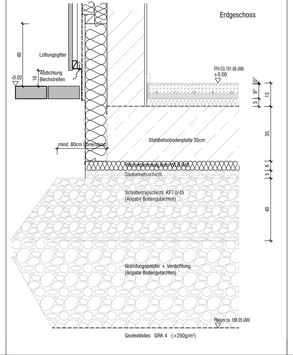

a u s s p a r u n g e n

BA	bodenaussparung
WA	wandaussparung
WD	wanddurchbruch
SWS	senkr. wandschlitz
DD	deckendurchbruch
WWS	waagr. wandschlitz

m a t e r i a l i e n

- bestr. wand
- stahlbeton
- mauerwerk
- metallbrüstung/wand
- element. trennwand
- vormauerung/ausmusch
- betonfertigteil
- wärmedämmung

p l a n z e i c h e n

RFB	rohfussboden		feuerlöscher
FFB	fertigfussboden	AL	aussenleuchte
fb	fugenband		deckenlose
ZK	zahlenkasten	EBL	einbauleuchte
AF	fundamentfender	EBL/T	einbauleuchte m.bridstunnel
SK	sinkkasten m. geruchsverschluss	ZL/KL	2x=doppelwell
RR	regenrohr	HK	heizkörper
DR	drainage	FBH	fussbodenheizung
SP	spülschacht drainage	RA	rauchmrohrsrschluss
OWA	OWA-Decke	PT	pedstor

Alle Maße des best. Gebäudes müssen an der Baustelle gemessen und überprüft werden. Gebäudekanten, Geschosshöhen und Fußbodenhöhen des geplanten Neubaus müssen an den Bestand angepasst werden, große Maßdifferenzen und Abweichungen sind mit der Bauleitung zu klären.

w e r k p l a n u n g

projekt
Erweiterung und Sanierung
Evangelischer Kindergarten Esselbachstraße
Esselbachstrtaße 7
75438 Knittlingen

bauherr
Stadt Knittlingen
vertr. d. Herrn BM Kozel
Marktstraße 19
75438 Knittlingen

Evang. Kindergarten Esselbachstraße

ebene 0 eg

index	datum	änderungen
A	08.11.23	Verschiebung 38.5cm nach Osten (Differenz Bestand)
B	25.04.24	Decken- und Wanddurchbrüche HLSE

projektnummer	2026	maßstab	1:50 / 1:10
plannummer	2	gezeichnet	el
freigegeben, knittlingen ...		datum	08.2023

e n t e n m a n n & f i s c h e r
freie architekte BDA inh. martin entenmann
schubertstr. 16 75438 knittlingen
tel.07043 / 9320-0, fax 9320-90
info@entenmann-fischer.de

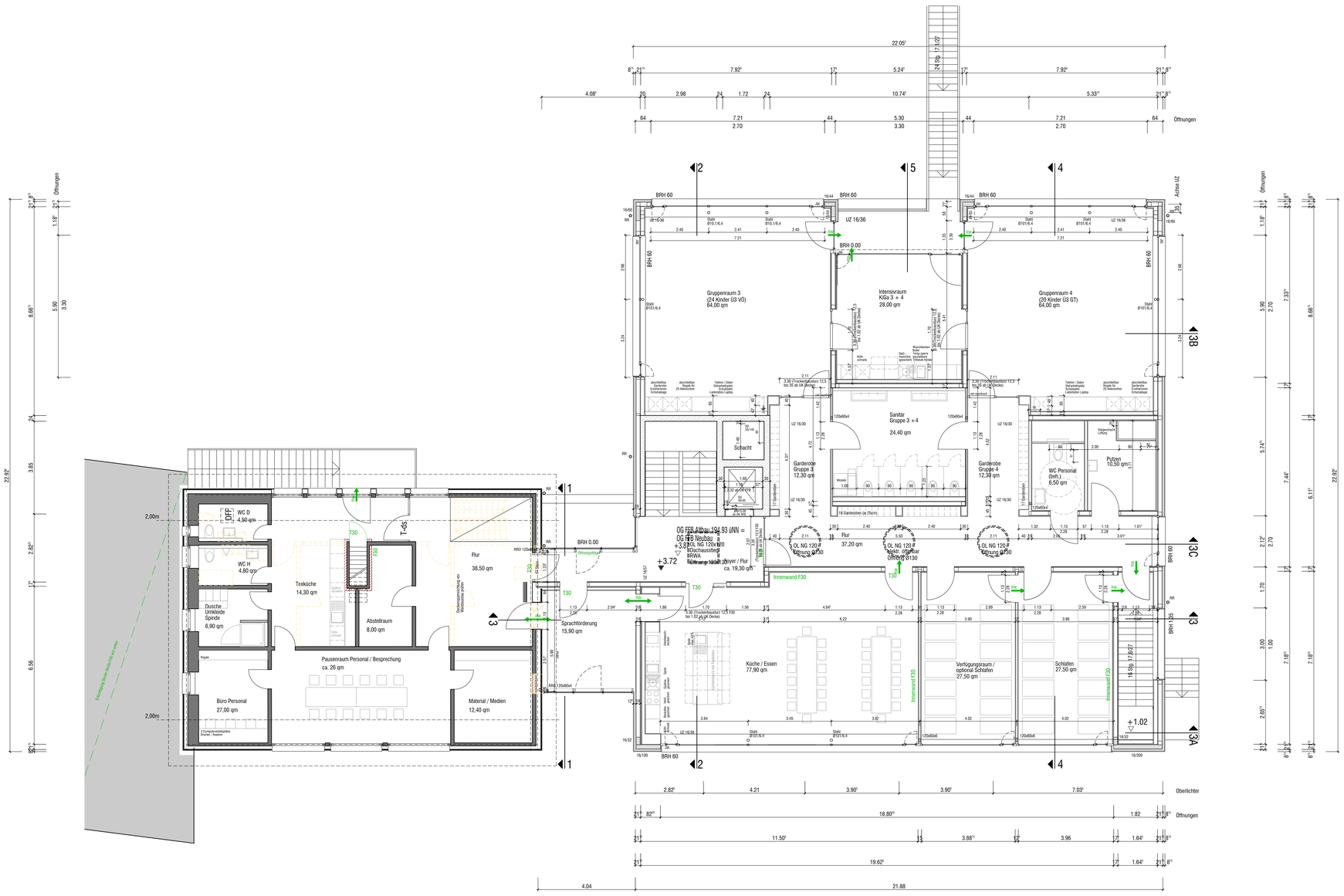
Gruppenraum 3
(24 Kinder (3 VÖ)
64,00 qm
Intensivraum
KiGa 3 + 4
28,00 qm
Gruppenraum 4
(20 Kinder (3 GT)
64,00 qm
Sanitär
Gruppe 3 + 4
24,40 qm
Garderobe
Gruppe 3
12,30 qm
Garderobe
Gruppe 4
12,30 qm
Schacht
Putzen
10,50 qm
WC Personal
(bef.)
6,50 qm
Flur
37,20 qm
Flur
38,50 qm
Flur
ca. 19,30 qm
WC D
4,60 qm
WC H
4,80 qm
Teeküche
14,30 qm
Dusche
Umkleide
Spinde
6,90 qm
Abstellraum
8,00 qm
Pausenraum Personal / Besprechung
ca. 26 qm
Büro Personal
27,00 qm
Material / Medien
12,40 qm
Sprachförderung
15,90 qm
Küche / Essen
77,90 qm
Verfügungsraum /
optional Schlafen
27,50 qm
Schlafen
27,50 qm
Innerwand F30
Innerwand F30
Innerwand F30

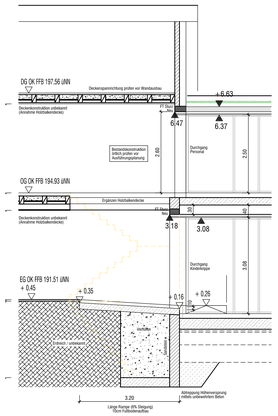

Schnitt Rampe

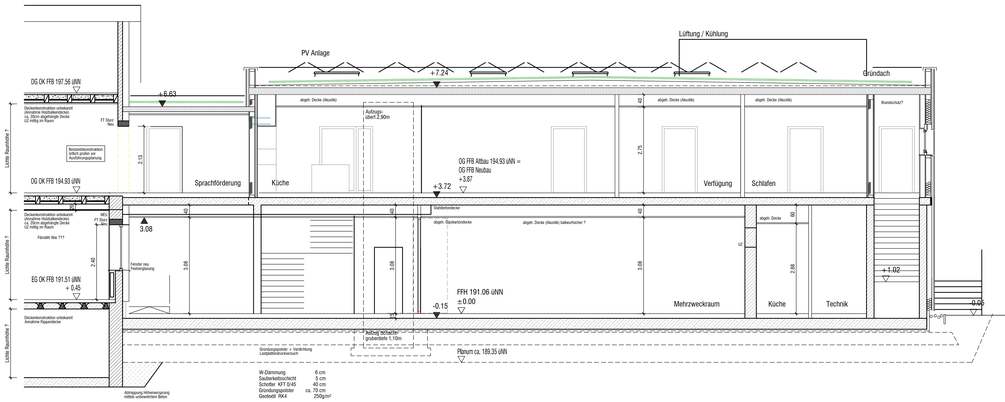

Schnitt 3

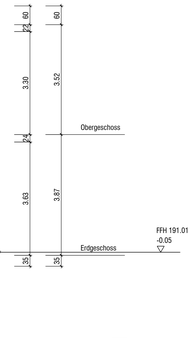

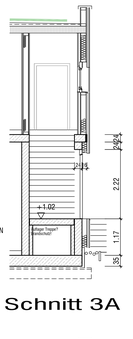

Schnitt 3A

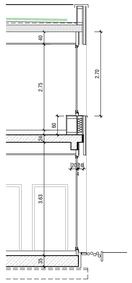

Schnitt 3C

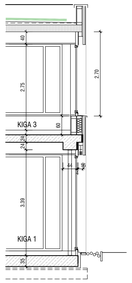

Schnitt 3B

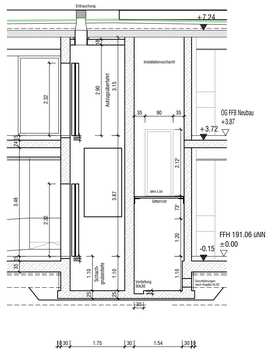

Schnitt Aufzug

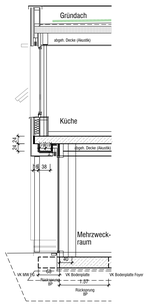

Schnitt 2A

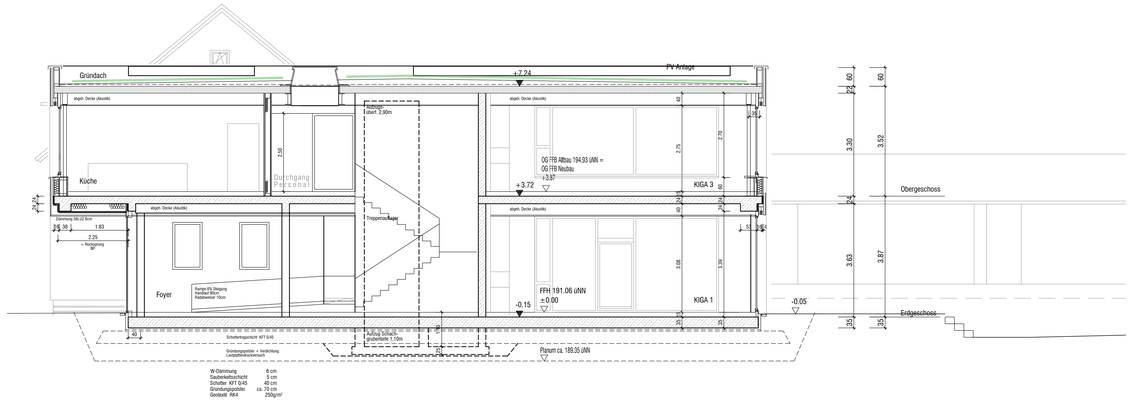

Schnitt 2

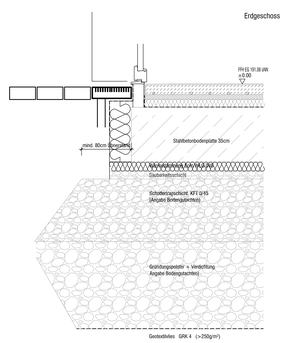

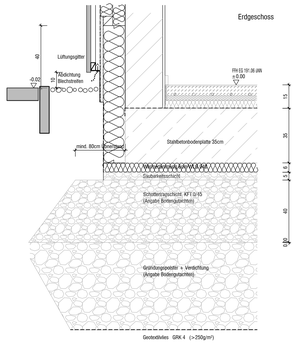

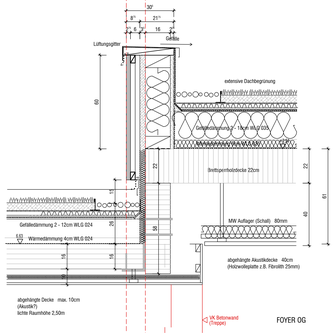

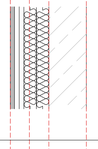

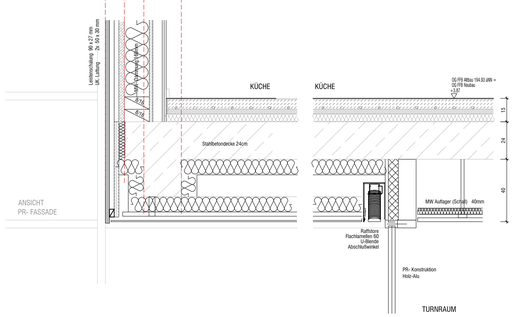

aussparungen

- BA bodenaussparung
- WA wandaussparung
- WD wanddurchbruch ab.decke
- DWS senkr. wanddurchbr.
- DD deckendurchbruch
- BWS waagr. wanddurchbr.

materialien

- best. wand
- stahlbeton
- mauerwerk
- metallständerwand
- element. trennwand
- vormauerung raumhoch
- betonfertigteil
- wärmedämmung

planzeichen

- RFB rohfußboden
- FFB fertigfußboden
- fb fugenband
- ZK ziegelkanten
- AF fundamenterder
- SK sinkkasten m. geruchsverschluss
- RR regenrohr
- DR drainage
- SP spülschacht/ drainage
- DWA- Decke
- feuerlöscher
- AL aussenleuchte
- deckenstoss
- EBL entlüftungsleitung
- EBL/T entlüftungsleitung m.tellerventil
- Z/AL Zu-/Abluftventil
- HK heizkörper
- FBH fußbodenheizung
- RA rauchmelderanschluss
- PT putzfür

werkplanung

projekt
Erweiterung und Sanierung
Evangelischer Kindergarten Esselbachstraße
Esselbachstraße 7
75438 Knittlingen

bauherr
Stadt Knittlingen
vertr. d. Herrn BM Kozel
Marktstraße 19
75438 Knittlingen

Evang. Kindergarten Esselbachstraße schnitte 2 + 3

index	datum	änderungen

projektnummer	2026	maßstab	1:50 / 1:10
plannummer	6	gezeichnet	sf
freigegeben, knittlingen		datum	06.2023

entenmann & fischer
freie architekte BDA inh. martin entenmann
schubertstr.16 75438 knittlingen
tel.07043 / 9320-0, fax 9320-90
info@entenmann-fischer.de

ansicht süd - west

ansicht nord - ost

aussparungen

- BA bodenaussparung
- WA wandaussparung
- WD wanddurchbruch ok decke
- SWS senkr. wandschlitz
- DD deckendurchbruch
- WWS waagr. wandschlitz

materialien

- best. wand
- stahlbeton
- mauerwerk
- metallbrüstungswand
- element. trennwand
- EWF vormauerung raumfuch
- betonfertigteil
- wärmedämmung

planzeichen

- RFB rohfussboden
- FFB fertigfussboden
- Fb fugenband
- ZK zahlenkasten
- AF fundamentfender
- SK sinkkasten m. geruchsverschluss
- RR regenrohr
- DR drainage
- SP spülschacht drainage
- OWA-Decke
- feuerlöscher
- AL aussenleuchte
- deckendose
- EBL einbauleuchte
- EBL/T einbauleuchte m.tretbturmel
- ZL/AL Zu+Abluftventil
- HK heizkörper
- FBH fussbodenheizung
- RA rauchmrohrsanschluss
- PT pattar

werkplanung

projekt
Erweiterung und Sanierung
Evangelischer Kindergarten Esselbachstraße
Esselbachstraße 7
75438 Knittlingen

bauherr
Stadt Knittlingen
vertr. d. Herrn BM Kozel
Marktstraße 19
75438 Knittlingen

Evang. Kindergarten Esselbachstraße

ansichten 1

index	datum	änderungen

projektnummer	2026	maßstab	1:50 / 1:10
plannummer	7	gezeichnet	el
freigegeben, knittlingen		datum	08.2023

entenmann & fischer
freie architekte BDA inh. martin entenmann
schubertstr.16 75438 knittlingen
tel.07043 / 9320-0, fax 9320-90
info@entenmann-fischer.de

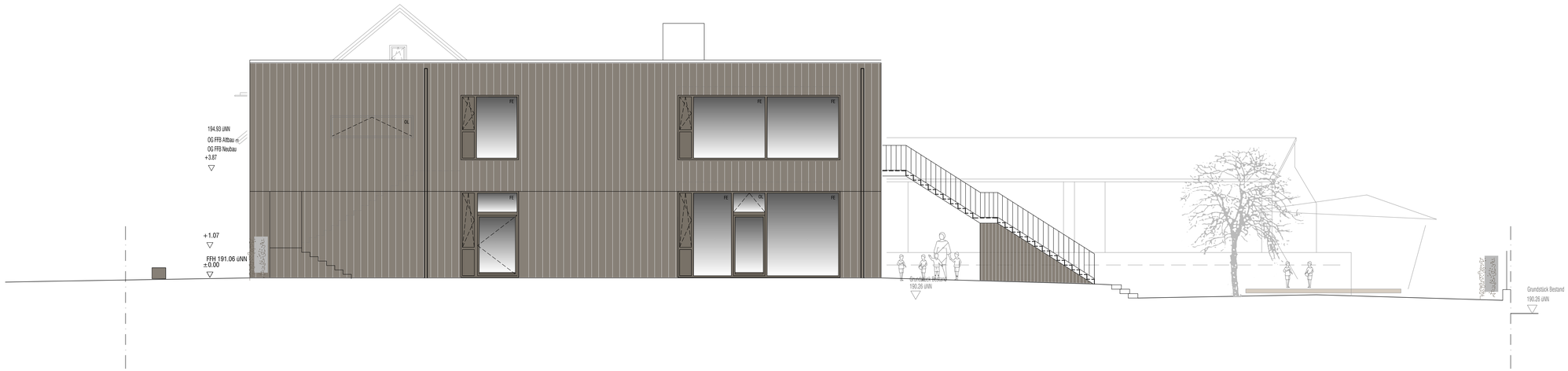

ansicht süd - ost

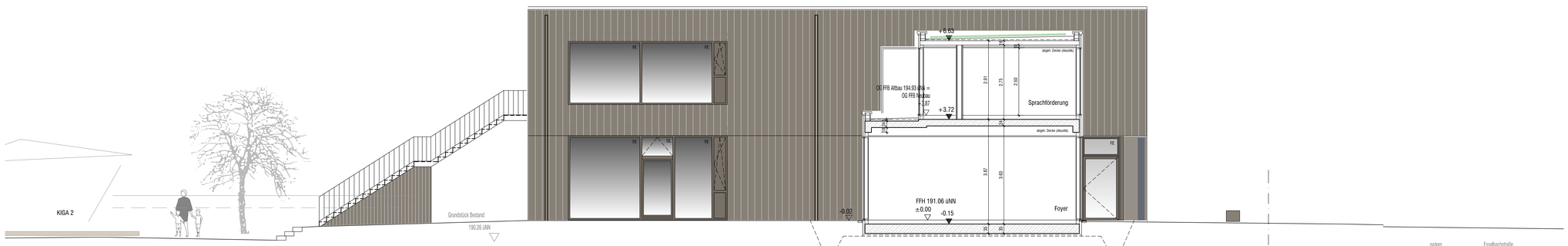

Reneaux, Bettina
Zertifikatsinhaber:
CN=Reneaux, Bettina
C=DE

Zertifikatsaussteller:
CN=TeleSec PKS eIDAS QES CA 1
C=DE
O=Deutsche Telekom AG

Datum:
Di 07.05.2024 08:06 MESZ

Wi-Dämmung	6 cm
Sauberkeitsschicht	5 cm
Schotter KFT 0/45	40 cm
Gründungspolster	ca. 70 cm
Geotextil RK4	250g/m²

ansicht nord - west

aussparungen

- BA bodenaussparung
- WA wandaussparung
- WD wanddurchbruch ok decke
- SWS senkr. wandschlitz
- DD deckendurchbruch
- WWS waagr. wandschlitz

materialien

- best. wand
- stahlbeton
- mauerwerk
- metallständerwand
- element. treiewand
- vormauerung raumhoch
- betonfertigteil
- wärmedämmung

planzeichen

- RFB rohfussboden
- FFB fertigfussboden
- fb fugenband
- ZK zählerkasten
- AF fundamenterder
- SK sinkkasten m. geruchsverschluss
- RR regenrohr
- DR drainage
- SP spülschacht drainage
- DWA- Decke
- FE feuerlöscher
- AL aussenleuchte
- deckenlöse
- EBL einbauleuchte
- EBLT einbauleuchte m.tofdurmd
- ZLAL Zu+Ablaufventil
- HK heizkörper
- FBH fussbodenheizung
- RA rauchrohrranschluss
- PT putztür

projekt
Erweiterung und Sanierung
Evangelischer Kindergarten Esselbachstraße
Esselbachstraße 7
75438 Knittlingen

bauherr
Stadt Knittlingen
vertr. d. Herrn BM Kozel
Marktstraße 19
75438 Knittlingen

Evang. Kindergarten Esselbachstraße

ansichten 2

index	datum	änderungen

projektnummer	2026	maßstab	1:50 / 1:10
plannummer	8	gezeichnet	el
freigegeben, knittlingen		datum	09.2023

entenmann & fischer
freie architekte BDA inh. martin entenmann
schubertstr.16 75438 knittlingen
tel.07043 / 9320-0, fax 9320-90
info@entenmann-fischer.de