



baueingabe

projekt:
 Erweiterung und Sanierung Evang. Kindergarten EsSELbachstraße 7
 75438 Knittlingen
 bauherr:
 Stadt Knittlingen
 vertr. d. Herrn BM Kozel
 Marktstraße 19
 75438 Knittlingen
 ansatzdatum:

planinhalt:
erdgeschoss
 maßstab: 1:100
 gezeichnet: ed
 projektdatum: 2026
 plannummer: 1
 gefertigt: 05.2022

planverfasser:
entenmann & fischer
 freie architekten BDA inh. martin entenmann
 schubertstraße 16 75438 knittlingen
 tel.07043 / 9320-0, fax 9320-90 info@entenmann-fischer.de



baueingabe

projekt
 Erweiterung und Sanierung Evang. Kindergarten EsSELbachstraße
 EsSELbachstraße 7
 75438 Knittlingen

bauherr
 Stadt Knittlingen
 vertr. d. Herrn BM Koziel
 Marktstraße 19
 75438 Knittlingen

planinhalt
obergeschoss

maßstab 1:100
 gezeichnet el
 projektnummer 2026
 plannummer 2

gefertigt 05.2022
 planverfasser
entenmann & fischer
 freie architekten BDA Inh. martin entenmann
 schubertstraße 16 75438 knittlingen
 tel.07043 / 9320-0, fax 9320-90 info@entenmann-fischer.de

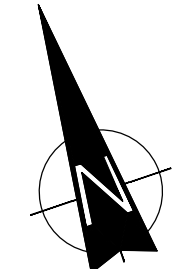
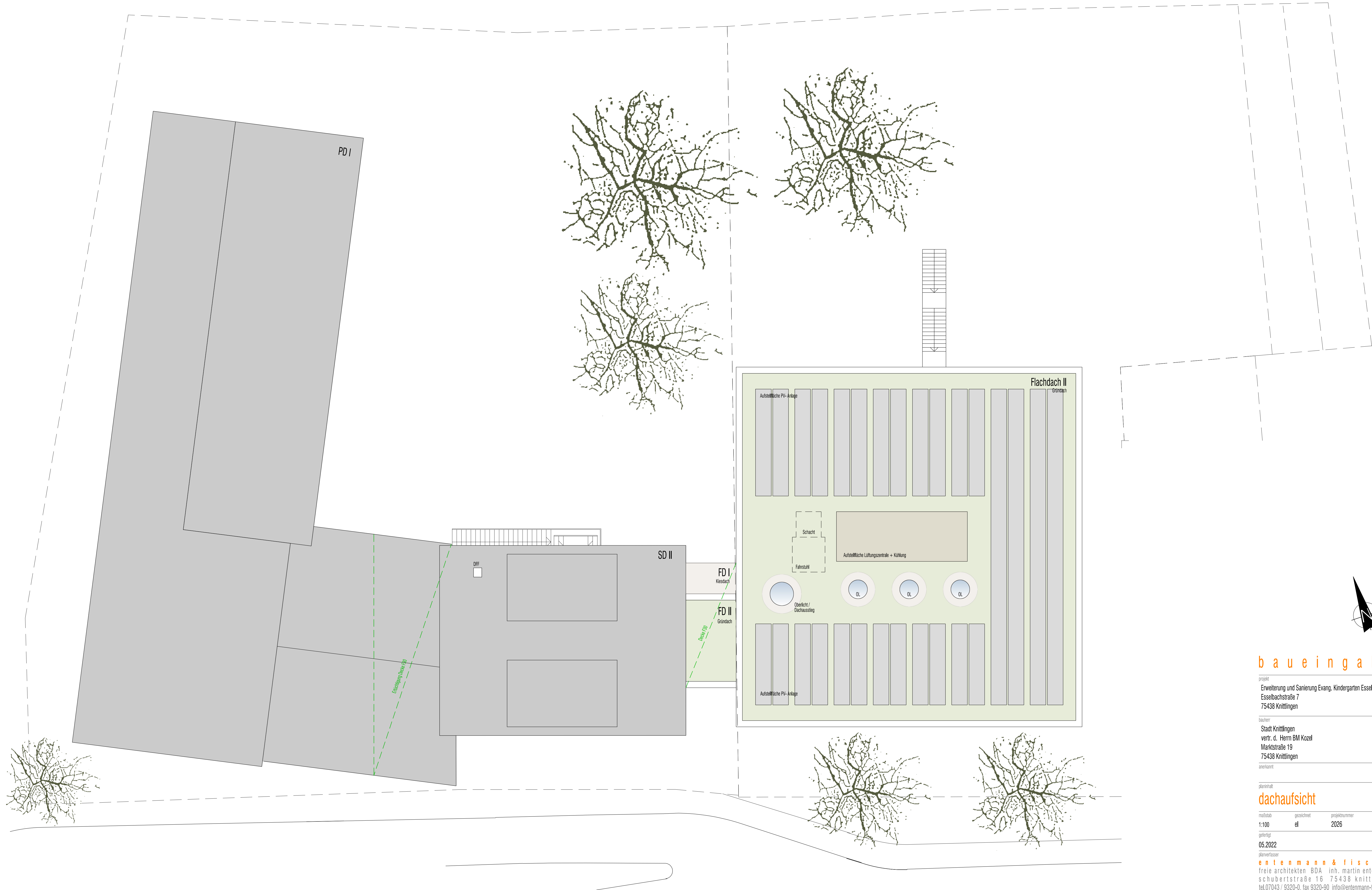

baueingabe

projekt
 Erweiterung und Sanierung Evang. Kindergarten Esselbachstraße 7
 75438 Knittlingen

bauherr
 Stadt Knittlingen
 vertr. d. Herrn BM Koziel
 Marktstraße 19
 75438 Knittlingen

planinhalt
dachaufsicht

maßstab 1:100 gezeichnet el projektnummer 2026 plannummer 4

gefertigt 05.2022

planverfasser
entenmann & fischer
 freie architekten BDA Inh. martin entenmann
 schubertstraße 16 75438 knittlingen
 tel.07043 / 9320-0, fax 9320-90 info@entenmann-fischer.de

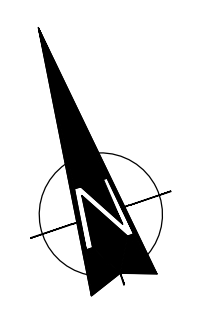

baueingabe

projekt
 Erweiterung und Sanierung Evang. Kindergarten Esselbachstraße 7
 75438 Knittlingen

bauherr
 Stadt Knittlingen
 vertr. d. Herrn BM Koziel
 Marktstraße 19
 75438 Knittlingen

planinhalt
untergeschoss
 maßstab 1:100 gezeichnet el projektnummer 2026 plannummer 3

geliefert 05.2022
 planverfasser
entenmann & fischer
 freie architekten BDA Inh. martin entenmann
 schubertstraße 16 75438 knittlingen
 tel.07043 / 9320-0, fax 9320-90 info@entenmann-fischer.de

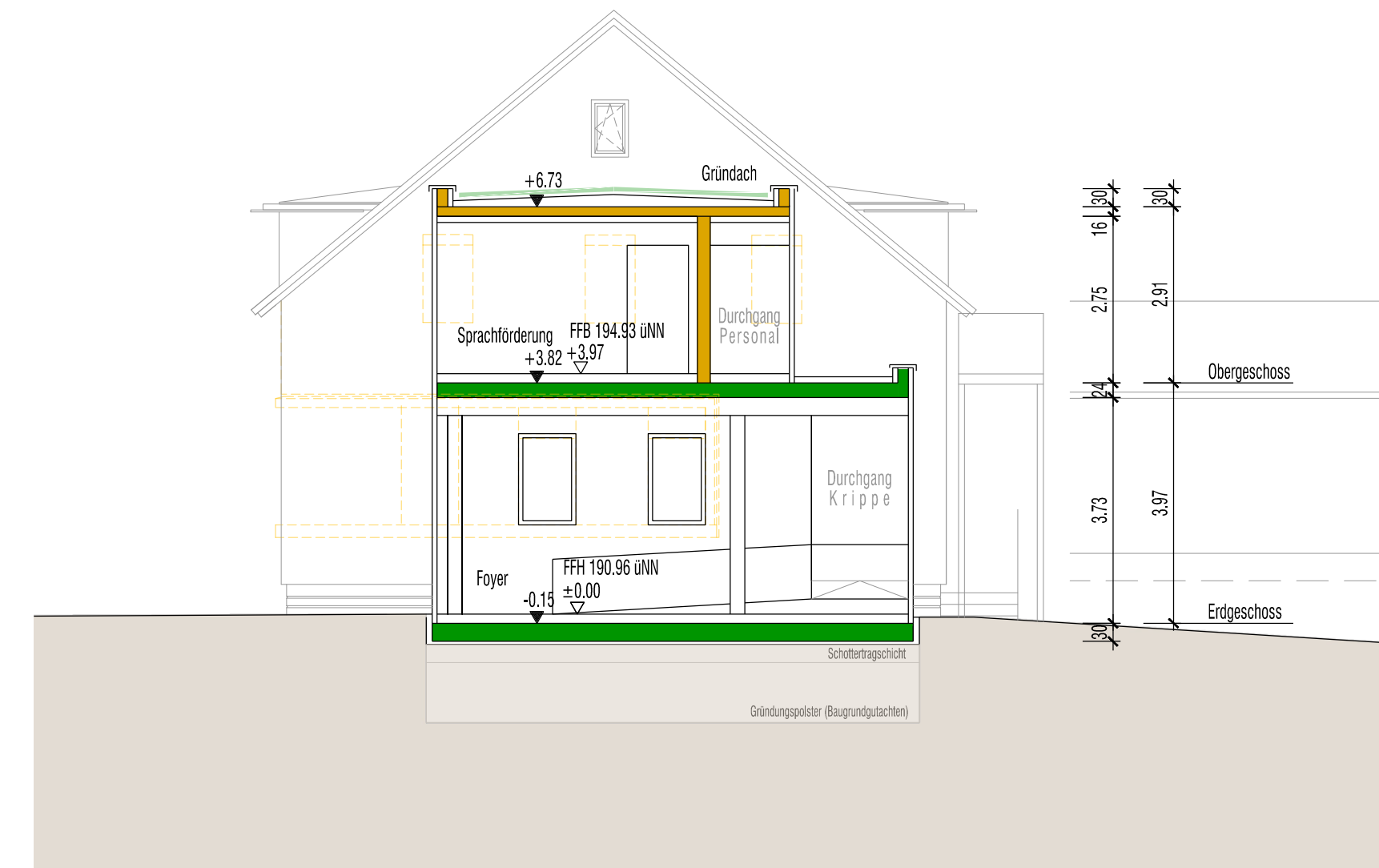
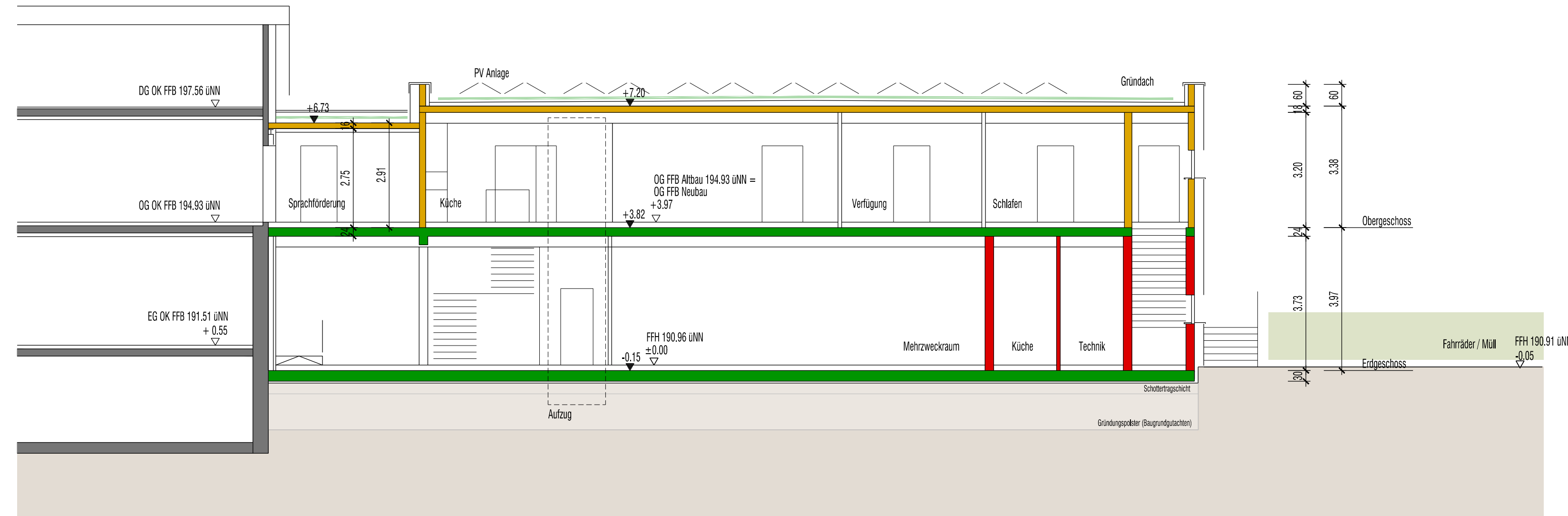

baueingabe

projekt
 Erweiterung und Sanierung Evang. Kindergarten Esselbachstraße 7
 75438 Knittlingen

bauherr
 Stadt Knittlingen
 vertr. d. Herrn BM Kozel
 Marktstraße 19
 75438 Knittlingen

anerkannt

planinhalt
 schnitt 1 + schnitt 3

maßstab	gezeichnet	projektnummer	plannummer
1:100	el	2026	5

gefertigt
 05.2022

planverfasser
 entenmann & fischer
 freie architekten BDA inh. martin entenmann
 schubertstraße 16 75438 knittlingen
 tel.07043 / 9320-0, fax 9320-90 info@entenmann-fischer.de

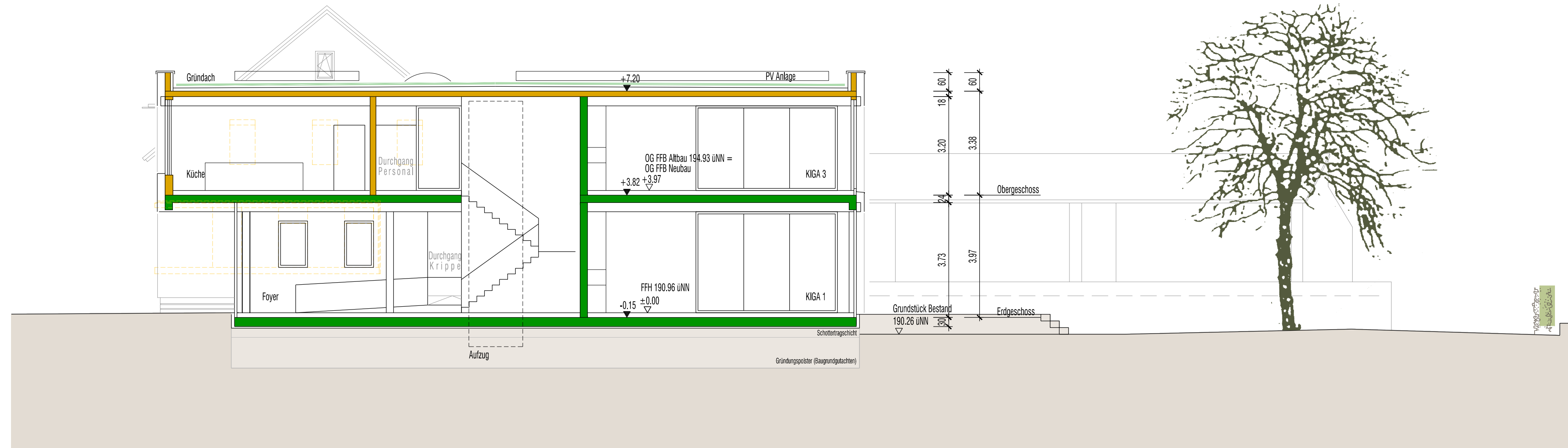

baueingabe

projekt
 Erweiterung und Sanierung Evang. Kindergarten Esselbachstraße
 Esselbachstraße 7
 75438 Knittlingen

bauherr
 Stadt Knittlingen
 vertr. d. Herrn BM Koziel
 Marktstraße 19
 75438 Knittlingen

anerkannt

planinhalt
schnitt 2

maßstab	gezeichnet	projektnummer	plannummer
1:100	el	2026	6

gefertigt
 05.2022

planverfasser
entenmann & fischer
 freie architekten BDA inh. martin entenmann
 schubertstraße 16 75438 knittlingen
 tel.07043 / 9320-0, fax 9320-90 info@entenmann-fischer.de



baueingabe

projekt
 Erweiterung und Sanierung Evang. Kindergarten EsSELbachstraße 7
 75438 Knittlingen

bauherr
 Stadt Knittlingen
 vertr. d. Herrn BM Kozel
 Marktstraße 19
 75438 Knittlingen

anerkannt

planinhalt
 ansicht nord - ost

maßstab	gezeichnet	projekt nummer	plannummer
1:100	el	2026	9

gelernt
 05.2022

planverfasser
entenmann & fischer
 freie architekten BDA inh. martin entenmann
 schubertstraße 16 75438 knittlingen
 tel.07043 / 9320-0, fax 9320-90 info@entenmann-fischer.de

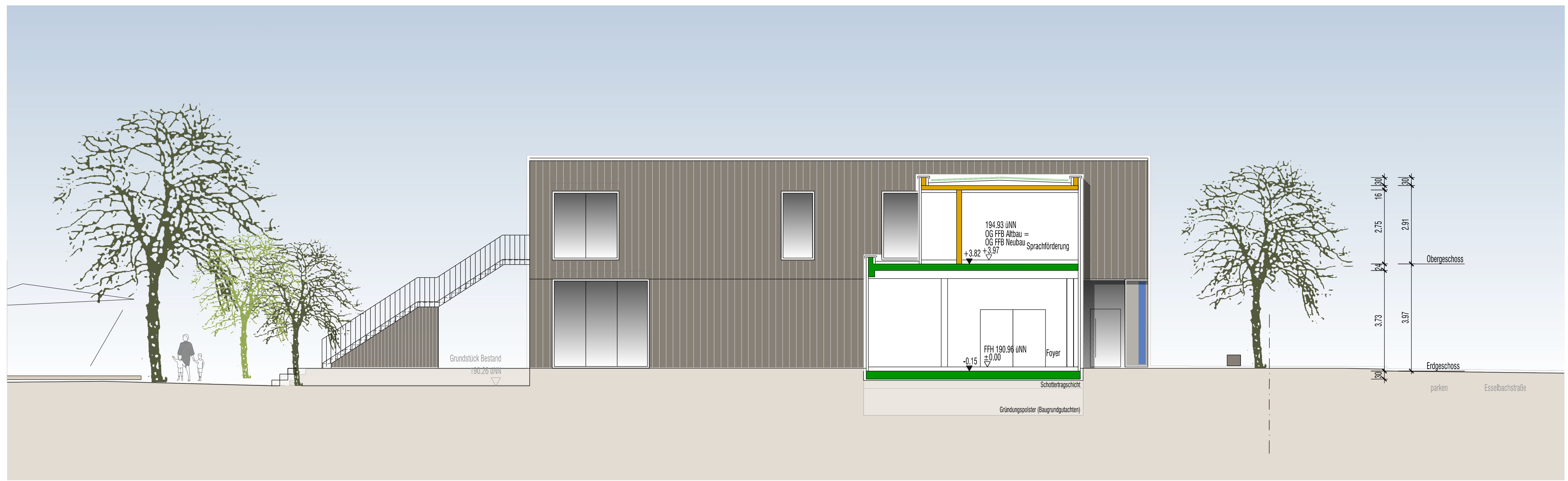

baueingabe

projekt
 Erweiterung und Sanierung Evang. Kindergarten Esselbachstraße
 Esselbachstraße 7
 75438 Knittlingen

bauherr
 Stadt Knittlingen
 vertr. d. Herrn BM Kozel
 Marktstraße 19
 75438 Knittlingen

anerkannt

planinhalt
 ansicht nord - west / schnitt 4

maßstab	gezeichnet	projektnummer	plannummer
1:100	el	2026	10

gefertigt
 05.2022

planverfasser
entenmann & fischer
 freie architekten BDA inh. martin entenmann
 schubertstraße 16 75438 knittlingen
 tel.07043 / 9320-0, fax 9320-90 info@entenmann-fischer.de

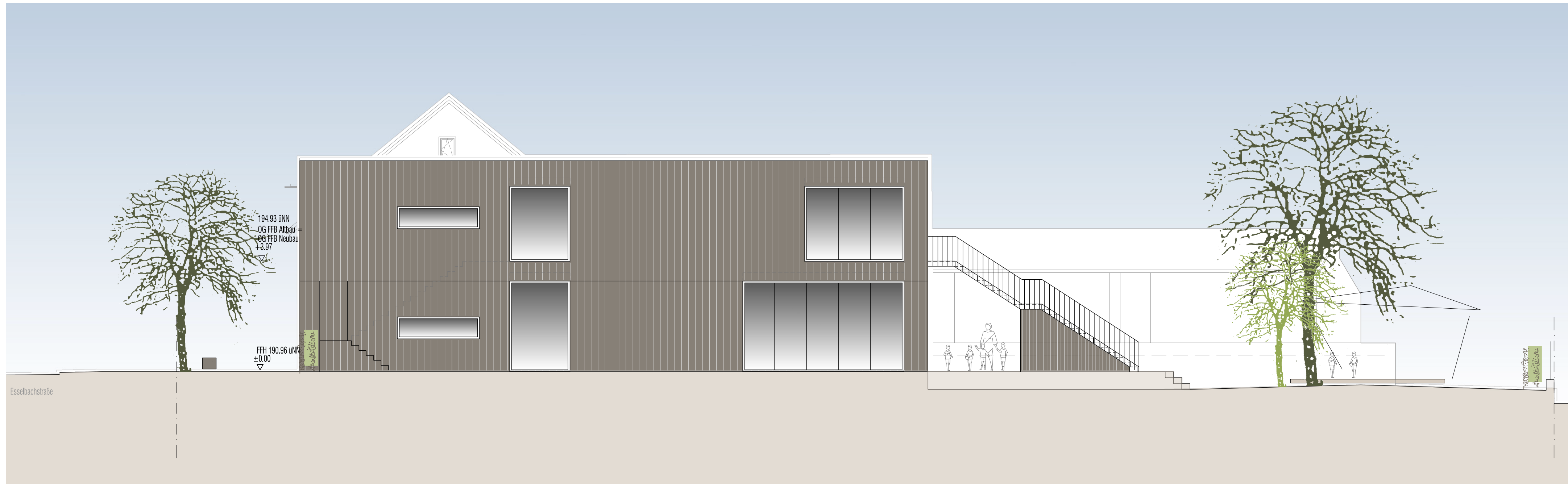

baueingabe

projekt
 Erweiterung und Sanierung Evang. Kindergarten Esselbachstraße
 Esselbachstraße 7
 75438 Knittlingen

bauherr
 Stadt Knittlingen
 vertr. d. Herrn BM Kozel
 Marktstraße 19
 75438 Knittlingen

anerkannt

planinhalt
ansicht süd - ost

maßstab	gezeichnet	projekt nummer	plannummer
1:100	el	2026	8

gefertigt
 05.2022

planverfasser
entenmann & fischer
 freie architekten BDA inh. martin entenmann
 schubertstraße 16 75438 knittlingen
 tel.07043 / 9320-0, fax 9320-90 info@entenmann-fischer.de

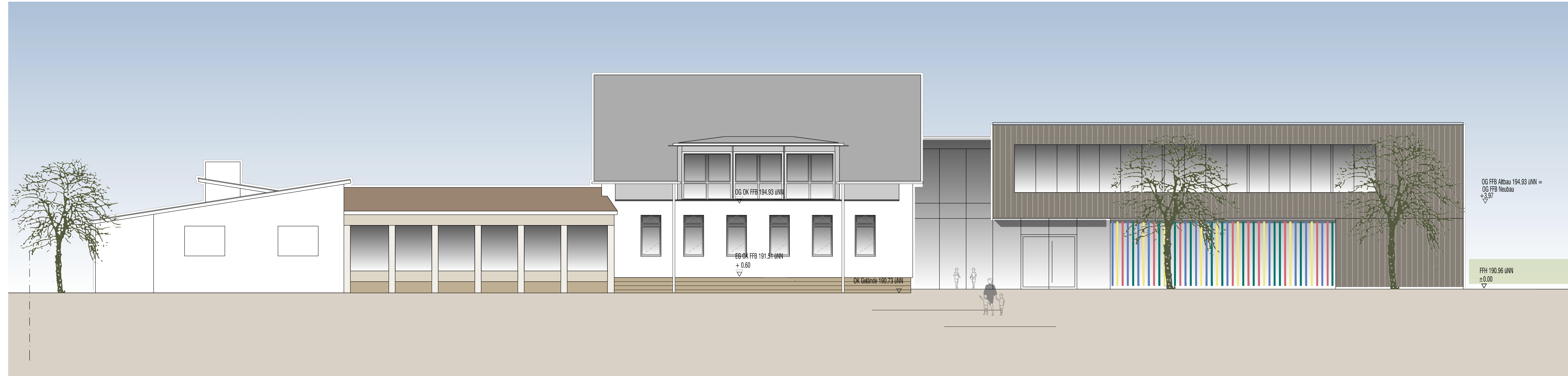

b a u e i n g a b e

projekt
 Erweiterung und Sanierung Evang. Kindergarten Esselbachstraße
 Esselbachstraße 7
 75438 Knittlingen

bauherr
 Stadt Knittlingen
 vertr. d. Herrn BM Kozel
 Marktstraße 19
 75438 Knittlingen

anerkannt

planinhalt
 ansicht süd - west

maßstab	gezeichnet	projekt nummer	plannummer
1:100	el	2026	7

gefertigt
 05.2022

planverfasser
entenmann & fischer
 freie architekten BDA inh. martin entenmann
 schubertstraße 16 75438 knittlingen
 tel.07043 / 9320-0, fax 9320-90 info@entenmann-fischer.de